Заседание Управляющего совета
Доклад директора школы

КАЛЕНДАРЬ ОБРАЗОВАТЕЛЬНЫХ СОБЫТИЙ: РЕЗУЛЬТАТИВНОСТЬ И ЭФФЕКТИВНОСТЬ КОМАНДНОЙ РАБОТЫ

23 января 2023 года

АВГУСТ-НОЯБРЬ

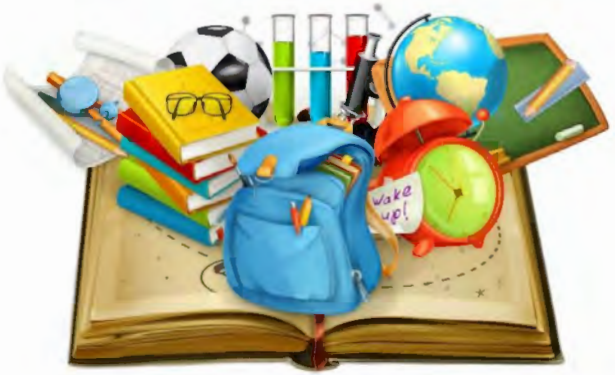

УЧАСТИЕ В АКЦИИ «КНИГИ – ДОНБАССУ»

ГУМАНИТАРНАЯ ПОМОЩЬ УЧАСТНИКАМ СВО

СЕНТЯБРЬ

ХАЙРУЛЛИНА Л.Г.

ПОЧЕТНАЯ ГРАМОТА ГУБЕРНАТОРА ХАНТЫ-МАНСИЙСКОГО АВТОНОМНОГО ОКРУГА-ЮГРЫ

СЕНТЯБРЬ

ДИРЕКТОР ШКОЛЫ
ЕФРЕМОВА И.А.

ПОЧЕТНАЯ ГРАМОТА ДУМЫ ХАНТЫ-МАНСИЙСКОГО АВТОНОМНОГО ОКРУГА-ЮГРЫ ЗА МНОГОЛЕТНИЙ ЭФФЕКТИВНЫЙ ТРУД И ЗНАЧИТЕЛЬНЫЙ ВКЛАД В РАЗВИТИЕ ОБРАЗОВАНИЯ В ХМАО-ЮГРЕ

СЕНТЯБРЬ

МОЛОДЫЕ СПЕЦИАЛИСТЫ

Учитель начальных классов
Швагерус В.С.

Учитель начальных классов
Кузнецова К.А.

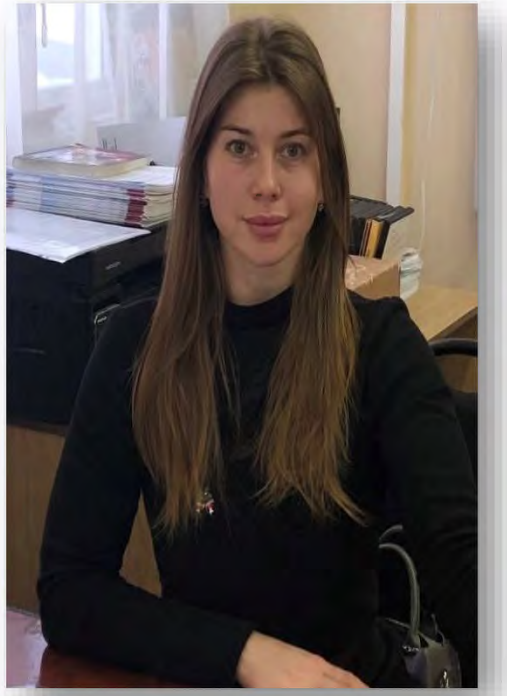

Учитель истории и обществознания
Старицина Е.С.

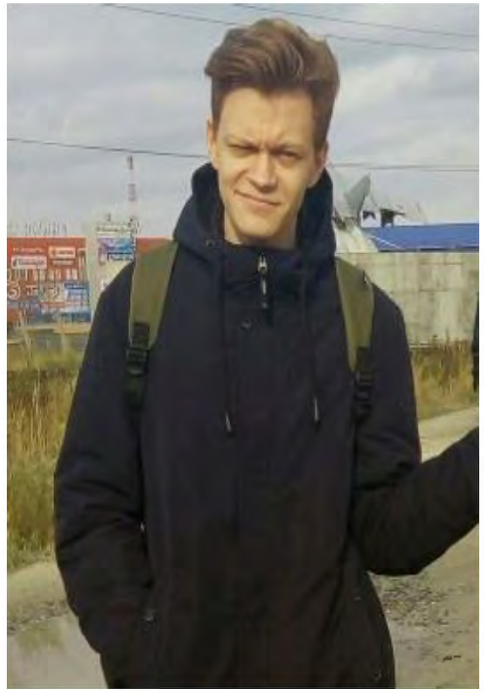

Педагог - организатор
Залозный Д.В.

В НАЧАЛЕ СЛАВНЫХ ДЕЛ

ЮГОРСКИЙ КАРНАВАЛ

СЕНТЯБРЬ

РАЗГОВОРЫ О ВАЖНОМ

СЕНТЯБРЬ

ТУРИСТИЧЕСКИЙ СЛЕТ «НАМ - 60!»

ОКТЯБРЬ

ПОБЕДА
В СПОРТИВНО – РАЗВЛЕКАТЕЛЬНОМ МЕРОПРИЯТИИ «ВЕСЁЛЫЕ СТАРТЫ»

ПОДАРОК К ЮБИЛЕЮ ШКОЛЫ – МЫ – ПЕРВЫЕ!!!

ОКТЯБРЬ

ГОСТИНАЯ «ОТ ВСЕЙ ДУШИ! НАМ -60 ЛЕТ!»

РЕГИОНАЛЬНАЯ ПРЕМИЯ «ОТЕЦ ГОДА» 84 участника

ОКТЯБРЬ

ДЕНЬ УЧИТЕЛЯ

ОКТЯБРЬ

СОРЕВНОВАНИЯ ПО ПОЖАРНО-СПАСАТЕЛЬНОМУ СПОРТУ

ОСЕННИЙ ЛАГЕРЬ

НОЯБРЬ

АГЛЯМОВА НАДЕЖДА АЛЕКСАНДРОВНА

ПОБЕДИТЕЛЬ

КОНКУРСА УЧЕБНО-МЕТОДИЧЕСКИХ МАТЕРИАЛОВ ПО ФОРМИРОВАНИЮ ОСНОВ ФИНАНСОВОЙ ГРАМОТНОСТИ ОБУЧАЮЩИХСЯ ОБРАЗОВАТЕЛЬНЫХ ОРГАНИЗАЦИЙ ХМАО – ЮГРЫ В 2022 ГОДУ

НОЯБРЬ

РЕЗУЛЬТАТЫ СПОРТИВНЫХ СОРЕВНОВАНИЙ

ПРЕЗИДЕНТСКИЕ СПОРТИВНЫЕ ИГРЫ СРЕДИ УЧАЩИХСЯ 2006-2007 Г.Г.Р.

КОМАНДА-ПОБЕДИТЕЛЬ В СОРЕВНОВАНИЯХ ПО БАСКЕТБОЛУ (ДЕВУШКИ)
КОМАНДА-ПОБЕДИТЕЛЬ В СОРЕВНОВАНИЯХ ПО ВОЛЕЙБОЛУ (ДЕВУШКИ)
КОМАНДА-ПРИЗЕР В СОРЕВНОВАНИЯХ ПО НАСТОЛЬНОМУ ТЕННИСУ (ЮНОШИ)
ПРИЗЁР СОРЕВНОВАНИЙ ПО ЛЕГКОЙ АТЛЕТИКЕ (МНОГОБОРЬЕ)
КОМАНДА-ПРИЗЕР В СОРЕВНОВАНИЯХ ПО БАСКЕТБОЛУ (ЮНОШИ)
КОМАНДА-ПРИЗЕР В СОРЕВНОВАНИЯХ ПО НАСТОЛЬНОМУ ТЕННИСУ (ЮНОШИ)

ПЕДАГОГИ, ОБЕСПЕЧИВШИЕ
ВЫСОКИЕ РЕЗУЛЬТАТЫ УЧАСТИЯ УЧАЩИХСЯ

НОЯБРЬ

НЕДЕЛЯ ПИОНЕРОВ-ГЕРОЕВ

ДЕНЬ ГЕРОЕВ ОТЕЧЕСТВА

НОЯБРЬ

РЕГИОНАЛЬНЫЙ ПРОЕКТ «БУДУЩИЙ ПРОФЕССИОНАЛ»

МУНИЦИПАЛЬНЫЙ ЭТАП КОНКУРСА «БУДУЩИЙ ПРОФЕССИОНАЛ»

РЕЗУЛЬТАТ	ФИО УЧАЩЕГОСЯ	ФИО ПЕДАГОГА
ПОБЕДИТЕЛЬ	КИСЕЛЕВ КОНСТАНТИН	НИКИФОРОВА М.В.
ПРИЗЕРЫ	КАРИМУЛИН МИХАИЛ МАРКЕЛОВА ВИКТОРИЯ	КАРИМУЛИНА С.О.

ПОБЕДИТЕЛЬ РЕГИОНАЛЬНОГО ЭТАПА КОНКУРСА «БУДУЩИЙ ПРОФЕССИОНАЛ»

КИСЕЛЕВ КОНСТАНТИН

ПЕДАГОГИ, ОБЕСПЕЧИВШИЕ ВЫСОКИЕ РЕЗУЛЬТАТЫ УЧАСТИЯ УЧАЩИХСЯ

НОЯБРЬ

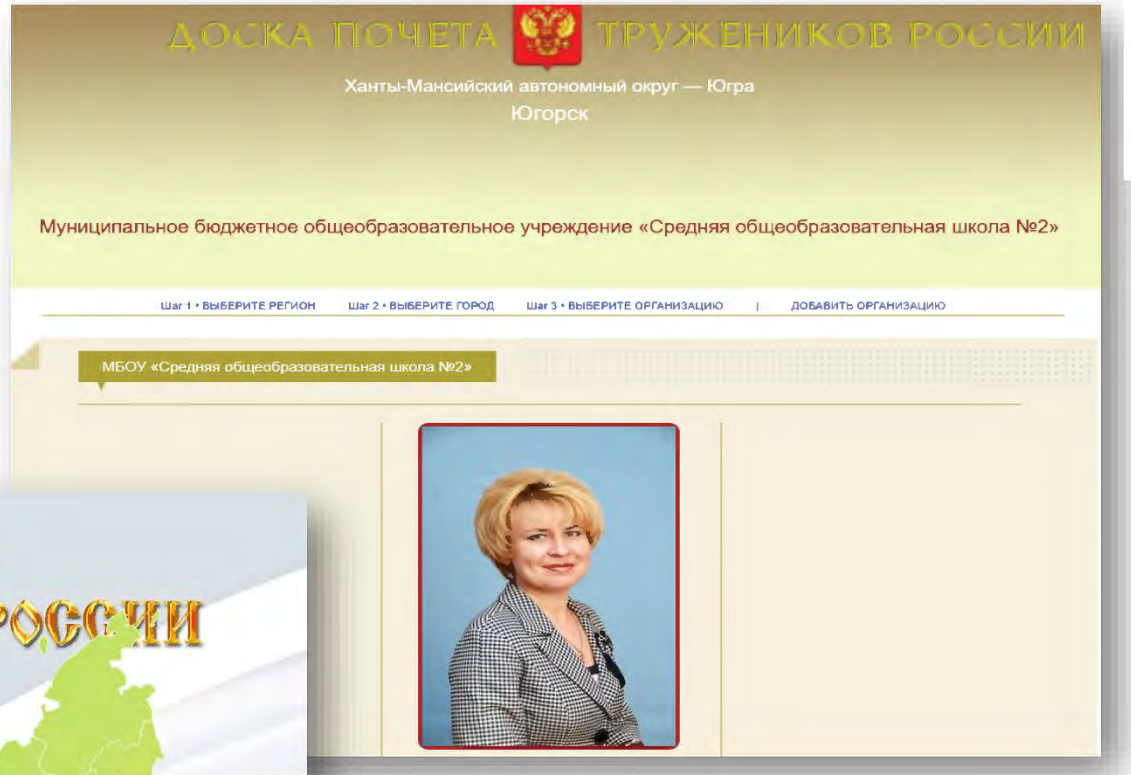

ЛЕОНТЬЕВА НАТАЛЬЯ ВИКТОРОВНА

ДОСКА ПОЧЕТА ТРУЖЕННИКОВ РОССИИ

НОЯБРЬ

МЕТОДИЧЕСКИЙ ДЕНЬ

ДИССЕМИНАЦИЯ ОПЫТА РАБОТЫ

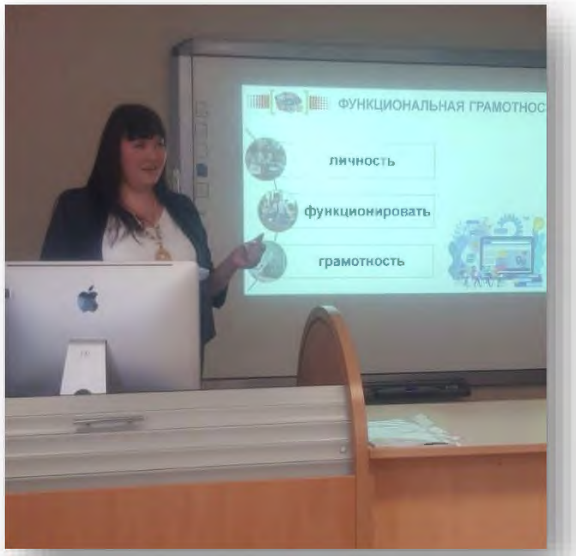

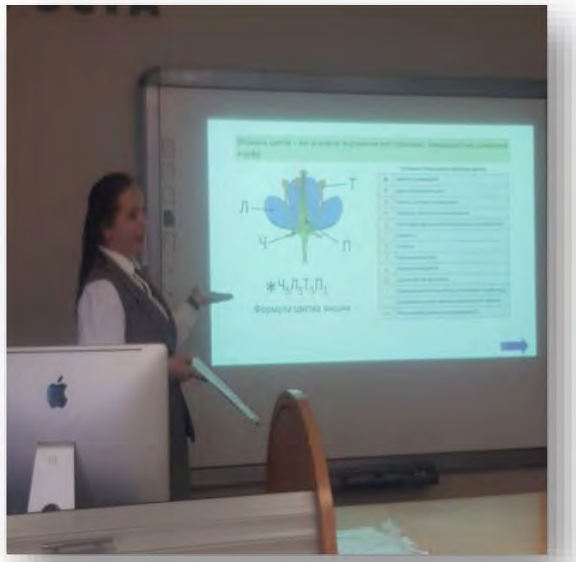

ПРЕДСТАВЛЕНИЕ ЛУЧШИХ ПРАКТИК ОБРАЗОВАТЕЛЬНОЙ ДЕЯТЕЛЬНОСТИ ПО ВОПРОСАМ ФОРМИРОВАНИЯ И ОЦЕНКИ ФУНКЦИОНАЛЬНОЙ ГРАМОТНОСТИ

Мустафина А.Н.

Боярских Н.В

МАСТЕР-КЛАСС ПО ВОПРОСАМ ПРЕПОДАВАНИЯ ФИЗИКИ, ХИМИИ НА СОВРЕМЕННОМ ОБОРУДОВАНИИ

Панькова И.В.

Воронцова Е.Г.

НОЯБРЬ

ГОРОДСКАЯ МАТЕМАТИЧЕСКАЯ НЕДЕЛЯ

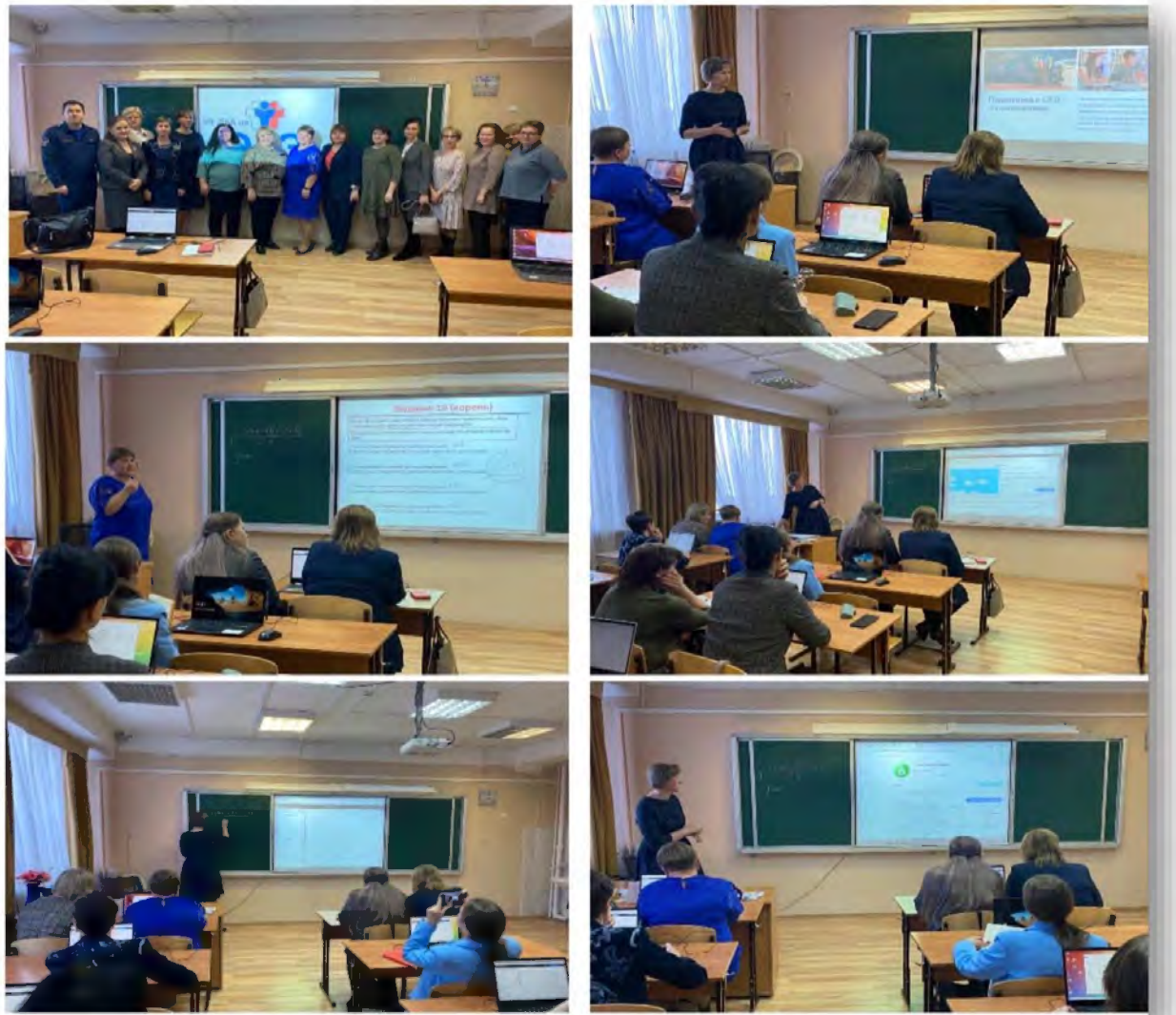

ДИССЕМИНАЦИЯ ОПЫТА РАБОТЫ

МАСТЕР – КЛАССЫ ПОД ДЕВИЗОМ «НЕ ДВА НА ОГЭ»

Никифорова М.В.
Бортукова М.А.

НОЯБРЬ

РАЛКО И.Н.

ПОЧЕТНАЯ ГРАМОТА МИНИСТЕРСТВА ПРОСВЕЩЕНИЯ РОССИЙСКОЙ ФЕДЕРАЦИИ

НОЯБРЬ, ДЕКАБРЬ

Всероссийская олимпиада школьников

ПЕДАГОГИ, ПОДГОТОВИВШИЕ ПОБЕДИТЕЛЕЙ И ПРИЗЕРОВ ОЛИМПИАДЫ:

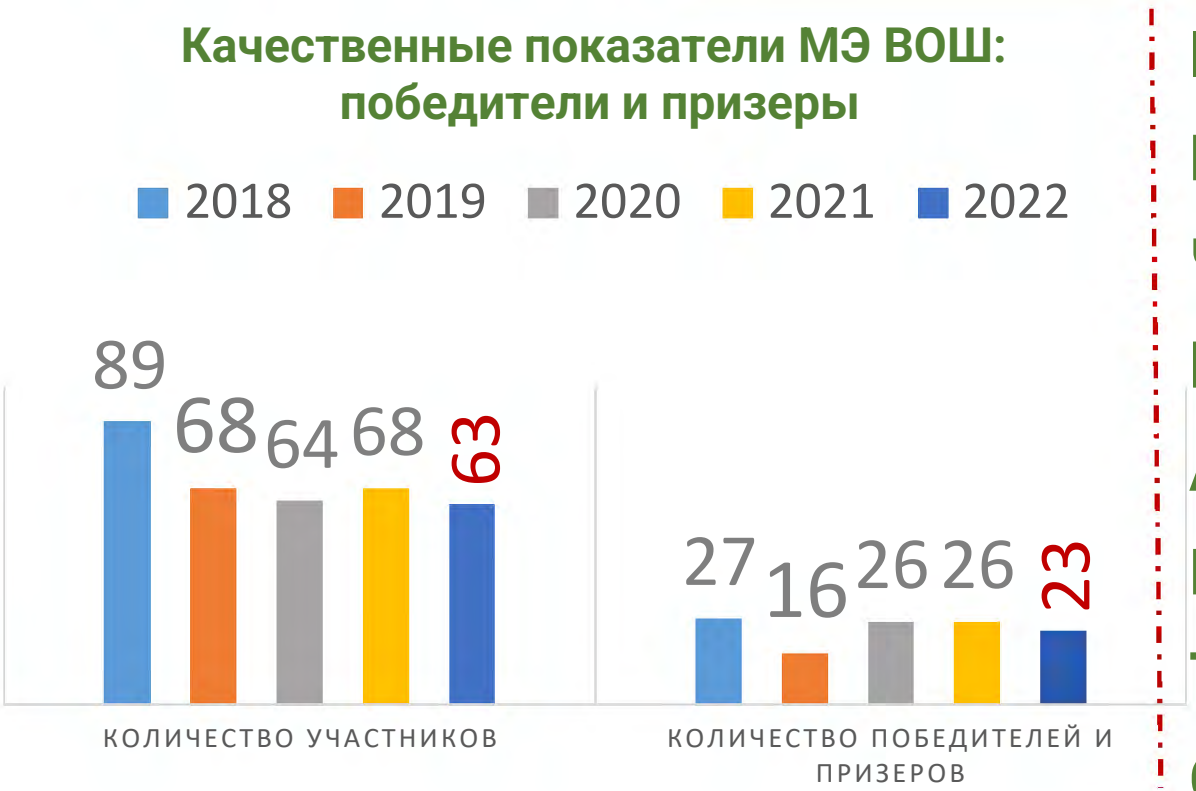

Боярских Н.В. – 2 победителя,11 призеров

Ралко И.Н. – 2 победителя, 2 призера

Чивина Н.П. – 1 призер

Байрамгулова Н.Р. - 1 призер

Абдрахманова И.Н. - 1 призер

Вербицкая Е.А. - 1 призер

Тазутдинова О.В. -1 призер

Старицина Е.С.- 1 победитель

ДЕКАБРЬ

НЕДЕЛЯ ИНКЛЮЗИВНОГО ОБРАЗОВАНИЯ

МУЗЫКАЛЬНАЯ СКАЗКА «ВОЛК…И СЕМЕРО КОЗЛЯТ»

Галиева С.Н., Кузьмичева Е.Н., Гончарова Е.А.,
Юрьева А.В., Хакимова Г.Т.

МАСТЕР – КЛАСС

ДЛЯ РОДИТЕЛЕЙ И ПЕДАГОГОВ

Гнатюк Н.А.

ДЕКАБРЬ

ФЕСТИВАЛЬ «ДРУЖБА НАРОДОВ»

ДЕКАБРЬ

КОНКУРС НОВОГОДНИХ ФОТОЗОН

ДЕКАБРЬ

ПОБЕДИТЕЛИ И ПРИЗЕРЫ

КОНКУРСА ВИДЕОРОЛИКОВ «ГОВОРЯТ И ПОКАЗЫВАЮТ ЮГОРСКИЕ ФИНАНСЫ!» СРЕДИ ОБУЧАЮЩИХСЯ ОБРАЗОВАТЕЛЬНЫХ ОРГАНИЗАЦИЙ ХМАО – ЮГРЫ В 2022 ГОДУ

НОМИНАЦИЯ	ФИО ПОБЕДИТЕЛЕЙ, ПРИЗЕРОВ	РЕЗУЛЬТАТ
«Инфографика»	Абдрахманова Алина	Диплом I степени
«Социальный видеоролик»	Команда 5 а класса	Диплом II степени

ПЕДАГОГИ, ОБЕСПЕЧИВШИЕ ВЫСОКИЕ РЕЗУЛЬТАТЫ УЧАСТИЯ УЧАЩИХСЯ

ДЕКАБРЬ

ДИПЛОМАНТЫ ФЕСТИВАЛЯ ВОЕННО-ПАТРИОТИЧЕСКОЙ ПЕСНИ «ТЫ ЖИВИ МОЯ, РОССИЯ!»

ЕЛКИ ДЛЯ ОДАРЕННЫХ ДЕТЕЙ

»

ДЕКАБРЬ

РЕЗУЛЬТАТЫ СПОРТИВНЫХ СОРЕВНОВАНИЙ

«ПРЕЗИДЕНТСКИЕ СПОРТИВНЫЕ ИГРЫ СРЕДИ УЧАЩИХСЯ 2008-2009 ГГ.Р

КОМАНДА ПРИЗЕР ПО НАСТОЛЬНОМУ (ЮНОШИ)
КОМАНДА ПРИЗЕР ПО СТРИТБОЛУ СРЕДИ ЮНОШЕЙ
КОМАНДА ПРИЗЕР ПО СТРИТБОЛУ СРЕДИ ДЕВУШЕК
КОМАНДА ПОБЕДИТЕЛЬ ПО ВОЛЕЙБОЛУ СРЕДИ ЮНОШЕЙ
ПРИЗЕР В СОРЕВНОВАНИЯХ ПО ЛЕГКОЙ АТЛЕТИКЕ -2 МЕСТО

ДЕТСКАЯ ЛЕГКАЯ АТЛЕТИКА 3 КЛАССЫ :

ТУКТАСЫНОВ АРТЕМ - 1 МЕСТО ПРЫЖОК В ДЛИНУ С МЕТА С РЕЗУЛЬТАТОМ 185 М В СОРЕВНОВАНИЯХ ДЛА СРЕДИ УЧАЩИХСЯ 3-Х КЛАССОВ);

2 МЕСТО (ЧЕЛНОЧНЫЙ БЕГ В СОРЕВНОВАНИЯХ ДЛА СРЕДИ УЧАЩИХСЯ 3-Х КЛАССОВ)

2 МЕСТО (БЕГ НА 30 МЕТРОВ В СОРЕВНОВАНИЯХ СРЕДИ УЧАЩИХСЯ 3-Х КЛАССОВ)

ПЕДАГОГИ, ОБЕСПЕЧИВШИЕ ВЫСОКИЕ РЕЗУЛЬТАТЫ УЧАСТИЯ УЧАЩИХСЯ

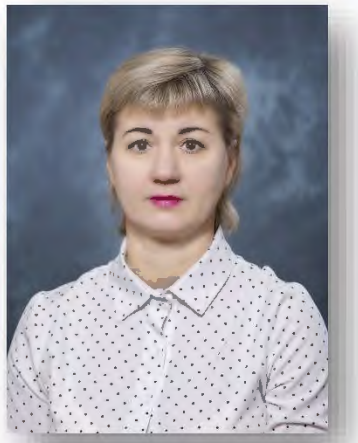

ДЕКАБРЬ

ШАХМАТНОЕ ОБРАЗОВАНИЕ

ПЕДАГОГ ОРГАНИЗАТОР

Лысенко А.А.

Качественная подготовка призеров городских конкурсов:

-Призеры блиц-турнира по шахматам среди учащихся 1-4 классов;

-Команда победитель шахматного турнира «Мы вместе»;

-Диннер Степан-2 место («Мы вместе»);

-Ромахина Анастасия- 2 место («60-летие города Югорска и дню работников нефтяной и газовой промышленности»);

-Горина Елизавета 3 место («60-летие города Югорска и дню работников нефтяной и газовой промышленности»)

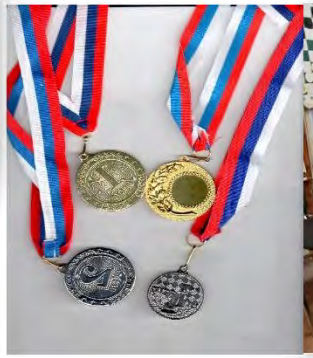

ДЕКАБРЬ

ИВАЩЕНКО АРИНА,
10 КЛАСС

ПРИЗЕР ВСЕРОССИЙСКОЙ ОЛИМПИАДЫ «МНОГОВЕКОВАЯ ЮГРА»

ДЕКАБРЬ

НЕТКАЛОВ РУСЛАН
11 А КЛАСС

ПРЕМИЯ ГЛАВЫ ГОРОДА
ПРЕМИЯ ГУБЕРНАТОРА ХМАО-ЮГРЫ

ДЕКАБРЬ

ПОЧЕТНАЯ ГРАМОТА МИНИСТЕРСТВА ПРОСВЕЩЕНИЯ РОССИЙСКОЙ ФЕДЕРАЦИИ

БОЯРСКИХ Н.В.

ДЕКАБРЬ

ПОДГОТОВКА И ОРГАНИЗАЦИЯ ВСЕРОССИЙСКОЙ СПАРТАКИАДЫ ПО ВОЕННО-СПОРТИВНОМУ МНОГОБОРЬЮ «ПРИЗЫВНИКИ: СЛУЖУ РОССИИ – 2022/2023»

ЯНВАРЬ

ПОСВЯЩЕНИЕ В МЕДИЦИНСКИЙ КЛАСС

ФЕВРАЛЬ

ГОРОДСКАЯ ВОЕННО-СПОРТИВНАЯ ИГРА «НА ПУТИ К ПОБЕДЕ», ПОСВЯЩЕННАЯ ПРАЗДНОВАНИЮ «ДНЯ ЗАЩИТНИКА ОТЕЧЕСТВА»

1 МЕСТО

ФЕВРАЛЬ

ПОСВЯЩЕНИЕ В КАДЕТЫ (60 КАДЕТ)

АПРЕЛЬ

ОБЩЕРОССИЙСКИЙ РЕЙТИНГ ШКОЛЬНЫХ САЙТОВ

rating-web.ru

ПОБЕДИТЕЛЬ

100 БАЛЛОВ ИЗ 100

Учредители рейтинга

ПРОСВЕЩЕНИЕ

Методическая поддержка

Балл	Участник	Населенный пункт / АО	Субъект федерации	Федеральный округ	Сайт
		югорск			
100	МБОУ "СОШ №2"	Югорск	Ханты-Мансийский автономный округ	Уральский	

ИТОГИ XV ОБЩЕРОССИЙСКОГО РЕЙТИНГА ОБРАЗОВАТЕЛЬНЫХ САЙТОВ

**САЙТ МБОУ «СОШ№2»
ПО ИТОГАМ «XV ОБЩЕРОССИЙСКОГО РЕЙТИНГА ОБРАЗОВАТЕЛЬНЫХ САЙТОВ» НАБРАЛ НАИВЫСШИЙ ИТОГОВЫЙ БАЛЛ 100.
ПРИСВОЕН ЛОГОТИП «ПОБЕДИТЕЛЬ РЕЙТИНГА»**

**НИКИФОРОВ Е.С.,
учитель информатики**

МАЙ

ПОБЕДЫ
В РЕГИОНАЛЬНОМ, ФЕДЕРАЛЬНОМ ЭТАПАХ ВСЕРОССИЙСКОГО ФЕСТИВАЛЯ МУЗЕЙНЫХ ЭКСПОЗИЦИЙ ОБРАЗОВАТЕЛЬНЫХ ОРГАНИЗАЦИЙ «БЕЗ СРОКА ДАВНОСТИ» Г.МОСКВА

9 МАЯ

ПОСВЯЩЕНИЕ В ЮНАРМЕЙЦЫ

ПОБЕДА В ГОРОДСКОЙ ВОЕННО-СПОРТИВНОЙ ЭСТАФЕТЕ «ZA ПОБЕДУ»

МАЙ

ПОСЛЕДНИЕ ЗВОНКИ